

MARGEN DERECHO

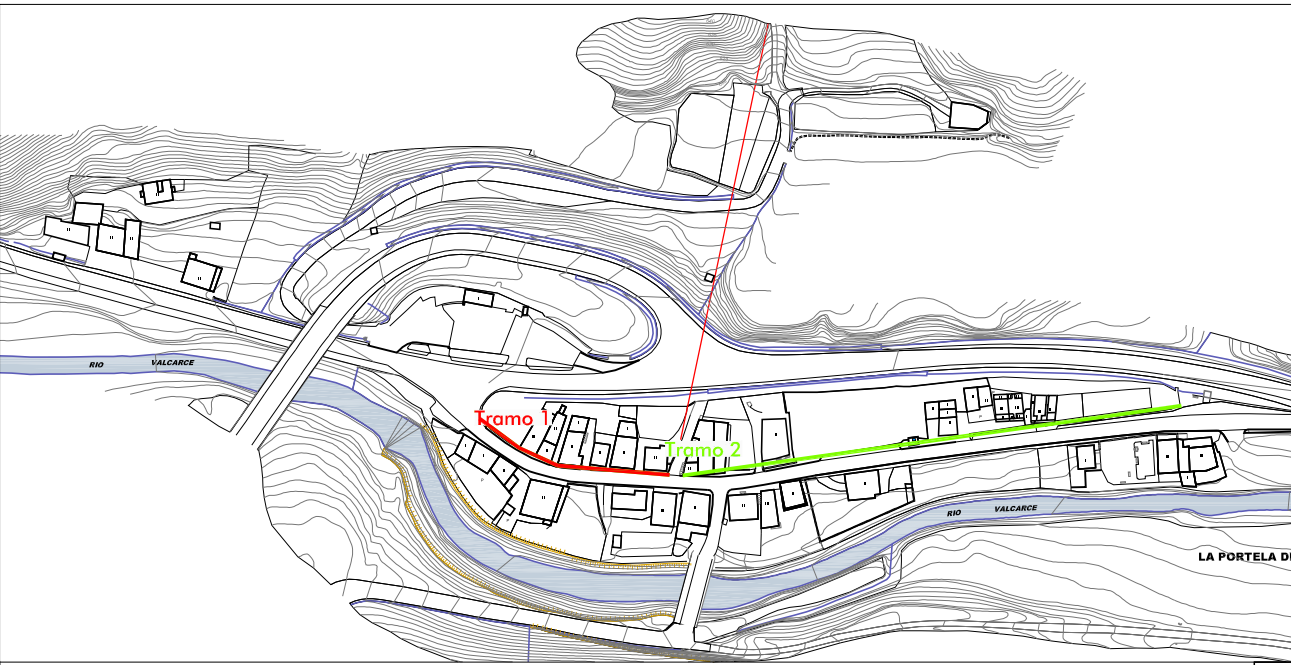
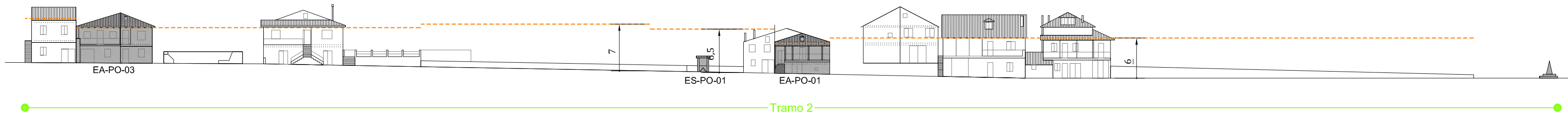
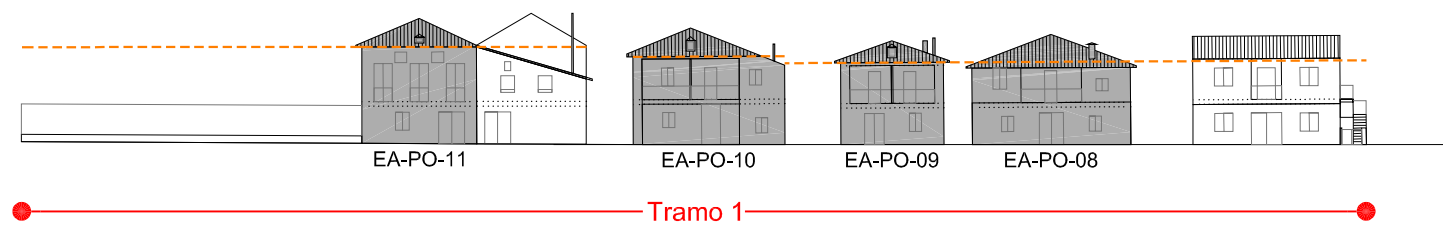

2.2.2-01

2.2.2-01

MARGEN IZQUIERDO

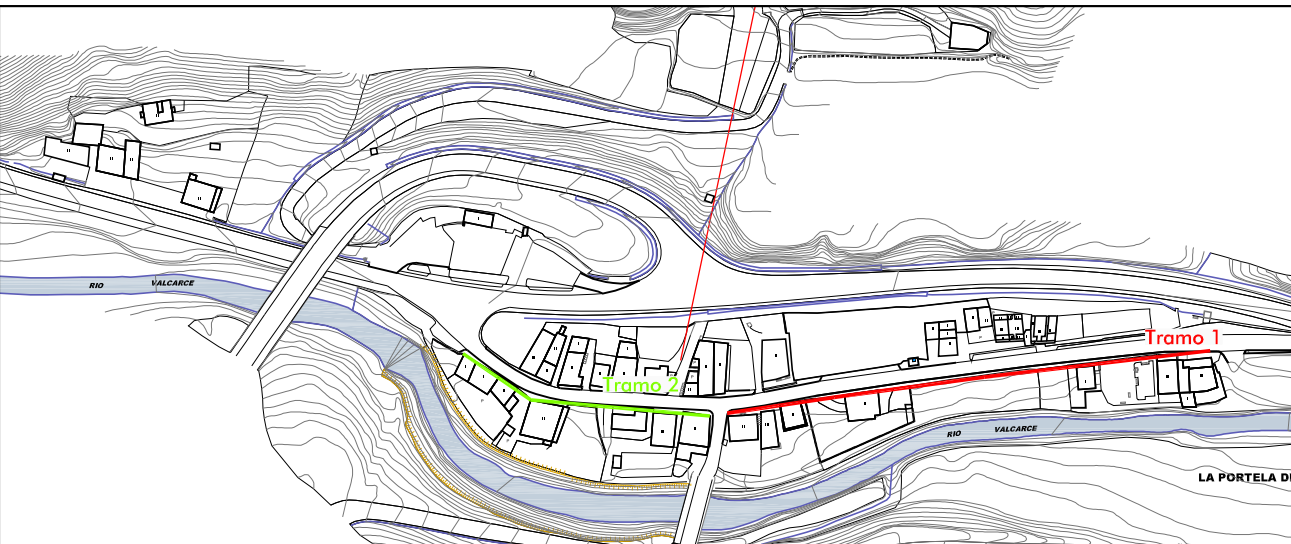
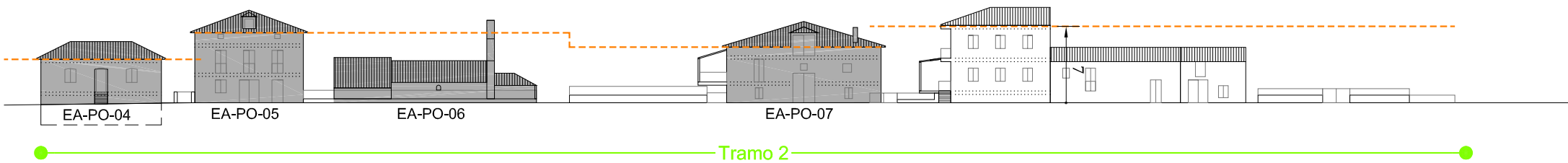
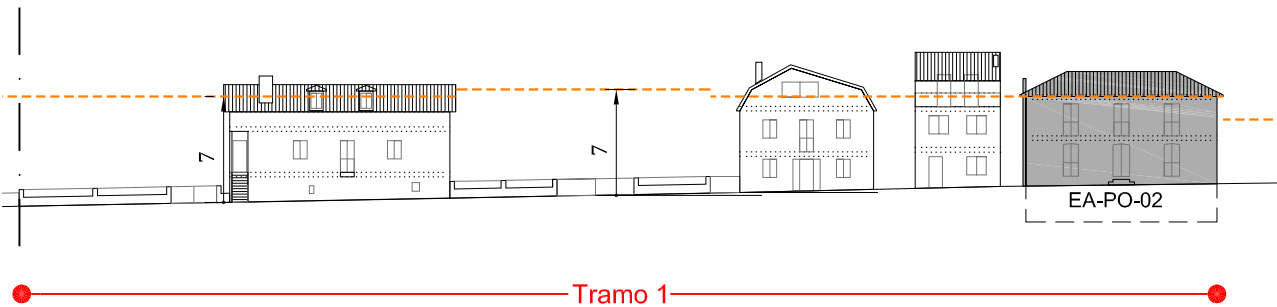
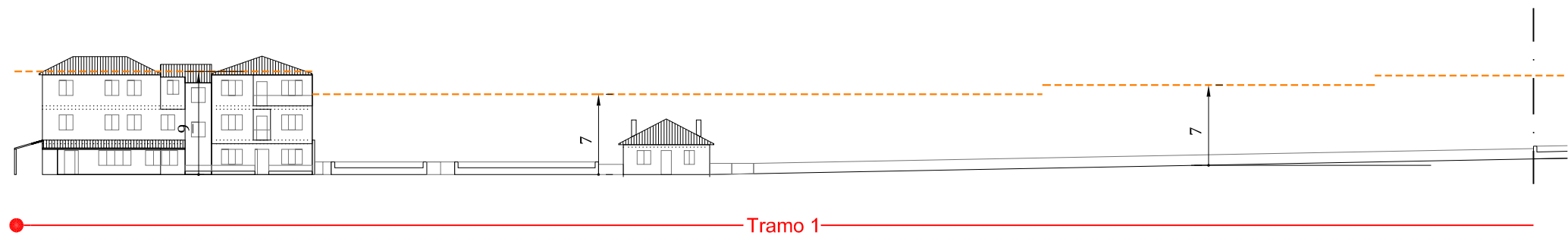

AYUNTAMIENTO DE VEGA DE VALCARCE
PROVINCIA DE LEÓN

PLAN ESPECIAL DE PROTECCIÓN DEL CONJUNTO HISTÓRICO DEL
CAMINO DE SANTIAGO DEL MUNICIPIO DE VEGA DE VALCARCE

PLAN ESPECIAL CAMINO DE SANTIAGO

ALZADOS, ALTURAS DE LA EDIFICACIÓN

PLANO Nº

LA PORTELA DE VALCARCE

2.2.2-01

ESCALA:

1 : 500



rodríguezvalbuena
ARQUITECTOS

El Arquitecto:

Andrés Rodríguez Sabadell

Febrero 2016